

SITUACIÓN DEFICIENCIAS DETERMINADAS:

PREVIO

DURANTE

POSTERIOR

DEPARTAMENTO:	SAN MARCOS	MUNICIPIO:	LA REFORMA
NOMBRE DEL ESTABLECIMIENTO:	ESCUELA OFICIAL RURAL MIXTA	DIRECCIÓN DEL ESTABLECIMIENTO:	COMUNIDAD AGRARIA NUEVA ESPERANZA
CÓDIGO DEL ESTABLECIMIENTO:	12-21-0014-43	FECHA:	30/09/2024



MÓDULO 1 AULAS: CUBIERTA DE LÁMINA: Sustitución de lámina, por lamina troquelada aluzinc calibre 26, Sustitución de capote para lámina troquelada, Sustitución elementos de fijación.



MÓDULO 1 AULAS: PUERTAS DE METAL: Mantenimiento a estructura (lijado ,cambio de tubo, cepillado, sujeciones, aplicación de pintura), Cambio de chapa.

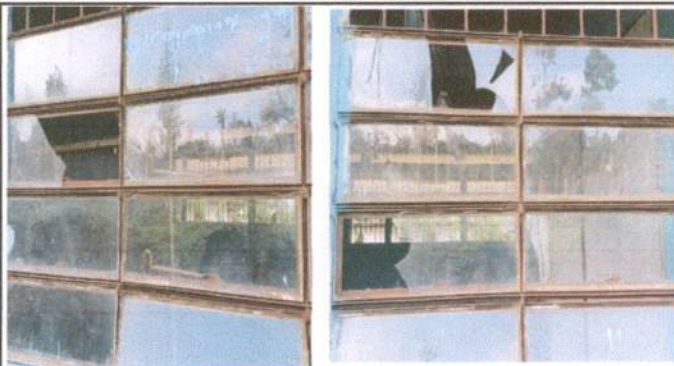

MÓDULO 1 AULAS: VENTANAS: Sustitucion de vidrios.



MÓDULO 1 AULAS: VENTANAS: Mantenimiento a balcones de metal.

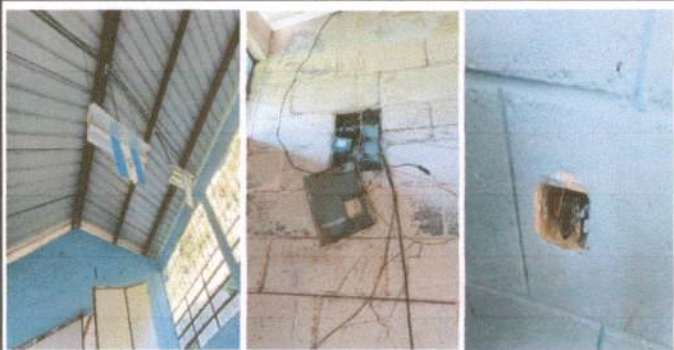



MÓDULO 1 AULAS: REPARACIÓN DE SISTEMA ELÉCTRICO: Sustitución de plafoneras, Sustitución de focos ahorradores, Sustitución de interruptores dobles, Sustitución de tomacorrientes



MÓDULO 2 COCINA: CUBIERTA DE LÁMINA: Sustitución de lámina troquelada aluzinc calibre 26, Mantenimiento a estructura de soporte de metal.

Observación: Si es necesario se pueden agregar hojas adicionales y actualizar el número de hojas.

 <p>Firma y sello del Presidente de la OPE</p>	 <p>Firma y Sello Director Centro Educativo Público</p>
---	--